

Mondhelligkeitskalender für Jäger - März/April 2018

Bezugsort: 51 Grad nördliche Breite, 9 Grad östliche Länge, Nähe Kassel (Uhrzeit in MEZ/MESZ)

Datum	Mondphasen	20:00	21:00	22:00	23:00	00:00	01:00	02:00	03:00	04:00	05:00	06:00
21./22.03.	Mi	19.81 %										
22./23.03.	Do	29.46 %										
23./24.03.	Fr	40.23 %										
24./25.03.	Sa	51.58 %										
25./26.03.	So	62.91 %										
26./27.03.	Mo	73.62 %										
27./28.03.	Di	83.1 %										
28./29.03.	Mi	90.8 %										
29./30.03.	Do	96.31 %										
30./31.03.	Fr	99.36 %										
31.03./01.04.	Sa	99.9 %										
01./02.04.	So	98.07 %										
02./03.04.	Mo	94.12 %										
03./04.04.	Di	88.4 %										
04./05.04.	Mi	81.28 %										
05./06.04.	Do	73.12 %										
06./07.04.	Fr	64.24 %										
07./08.04.	Sa	54.95 %										
08./09.04.	So	45.51 %										
09./10.04.	Mo	36.19 %										

Wild nur schwer bis gar nicht erkennbar. Ansprechen und ins Absehen bekommen problematisch bis unmöglich.

Grobes Ansprechen nach Konturen und Stärke möglich. Zielerfassung eventuell problematisch.

Sicheres Ansprechen und Anvisieren des Wildes durch klare Umrisse möglich.

Sehr gute Sicht und detailliertes Ansprechen auch auf große Entfernung. Jagd auch bei Bewölkung möglich.

In der Nacht vom 24. zum 25. März ist Beginn der Sommerzeit. Die Uhren werden um eine Stunde vorgestellt.

Jagd digital

Unseren Online-Mondkalender finden Sie unter: wildundhund.de/mondkalender

Sie interessieren sich für die vielfältigen Möglichkeiten der WuH-Revierwelt? Dann melden Sie sich kostenfrei an: wildundhund.de/revierwelt-anmeldung

Datum		Morgen-dämmerung	Sonnen-aufgang	Sonnen-höhepunkt	Sonnen-untergang	Abend-dämmerung	Mondphase	Mond-aufgang	Mond-höhepunkt	Mond-untergang
18.03.	So	05:15	06:26	12:26	18:28	19:39	1.61 %	07:12	13:16	19:31
19.03.	Mo	05:12	06:24	12:26	18:29	19:41	5.44 %	07:35	14:03	20:44
20.03.	Di	05:10	06:21	12:26	18:31	19:43	11.46 %	08:01	14:53	21:58
21.03.	Mi	05:08	06:19	12:25	18:33	19:45	19.44 %	08:29	15:44	23:12
22.03.	Do	05:05	06:17	12:25	18:34	19:46	29.03 %	09:01	16:38	--
23.03.	Fr	05:03	06:15	12:25	18:36	19:48	39.77 %	09:40	17:34	00:25
24.03.	Sa	☾	05:00	06:12	12:25	18:38	51.1 %	10:28	18:32	01:35
25.03.	So	05:58	07:10	13:24	19:39	20:52	62.91 %	12:25	20:30	03:38
26.03.	Mo	05:56	07:08	13:24	19:41	20:54	73.62 %	13:31	21:29	04:32
27.03.	Di	05:53	07:06	13:24	19:43	20:55	83.1 %	14:43	22:26	05:17
28.03.	Mi	05:51	07:04	13:23	19:44	20:57	90.8 %	15:59	23:20	05:55
29.03.	Do	05:48	07:01	13:23	19:46	20:59	96.31 %	17:16	--	06:27
30.03.	Fr	05:46	06:59	13:23	19:47	21:01	99.36 %	18:32	00:13	06:55
31.03.	Sa	☉	05:44	06:57	13:22	19:49	99.9 %	19:47	01:03	07:20
01.04.	So	05:41	06:55	13:22	19:51	21:05	98.07 %	21:00	01:52	07:45
02.04.	Mo	05:39	06:52	13:22	19:52	21:07	94.12 %	22:11	02:40	08:09
03.04.	Di	05:36	06:50	13:22	19:54	21:08	88.4 %	23:19	03:27	08:36
04.04.	Mi	05:34	06:48	13:21	19:56	21:10	81.28 %	--	04:15	09:05
05.04.	Do	05:31	06:46	13:21	19:57	21:12	73.12 %	00:24	05:03	09:37
06.04.	Fr	05:29	06:44	13:21	19:59	21:14	64.24 %	01:24	05:51	10:15
07.04.	Sa	05:26	06:41	13:20	20:00	21:16	54.95 %	02:19	06:39	10:59
08.04.	So	☾	05:24	06:39	13:20	20:02	45.51 %	03:07	07:27	11:48
09.04.	Mo	05:21	06:37	13:20	20:04	21:20	36.19 %	03:50	08:15	12:43
10.04.	Di	05:19	06:35	13:20	20:05	21:22	27.26 %	04:26	09:02	13:43
11.04.	Mi	05:16	06:33	13:19	20:07	21:24	19.03 %	04:57	09:48	14:47
12.04.	Do	05:14	06:31	13:19	20:09	21:26	11.83 %	05:25	10:35	15:53
13.04.	Fr	05:11	06:28	13:19	20:10	21:28	6.02 %	05:50	11:21	17:02
14.04.	Sa	05:09	06:26	13:19	20:12	21:30	1.99 %	06:14	12:08	18:13
15.04.	So	05:06	06:24	13:18	20:14	21:32	0.1 %	06:38	12:55	19:26
16.04.	Mo	☉	05:04	06:22	13:18	20:15	0.63 %	07:03	13:45	20:41
17.04.	Di	05:01	06:20	13:18	20:17	21:36	3.71 %	07:30	14:37	21:57
18.04.	Mi	04:59	06:18	13:18	20:18	21:38	9.26 %	08:01	15:31	23:14
19.04.	Do	04:56	06:16	13:17	20:20	21:40	17.03 %	08:39	16:28	--
20.04.	Fr	04:54	06:14	13:17	20:22	21:42	26.57 %	09:24	17:27	00:28



Alexander Vinnai,
Entwickler der
WILD UND HUND-Revierwelt

Fotos: Alexander Vinnai

Reservierungen

Die WuH-Revierwelt bietet die Möglichkeit zur Ansitzreservierung. Kann ich auch Pirschbezirke durch Mitjäger reservieren lassen?

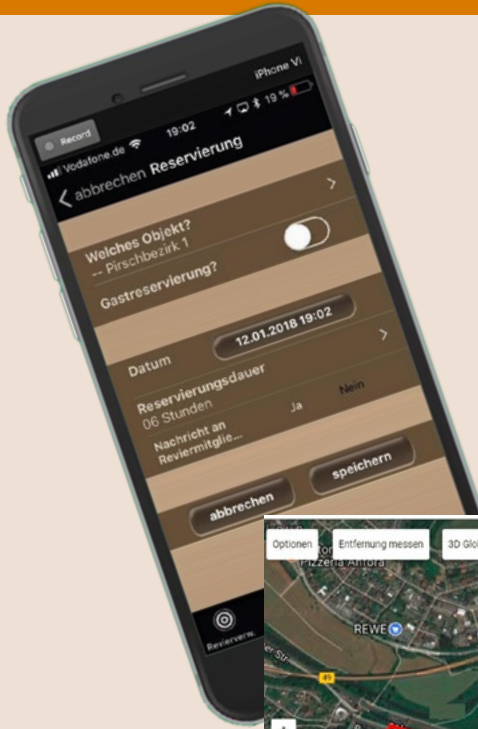

Ja, es lassen sich auch Pirschbezirke zum Reservieren freigeben. Diese müssen jedoch zuvor vom Moderator in der „Reviervverwaltung“ über die Funktion „Pfade & Flächen“ definiert werden.

Dann öffnen Sie einen Pirschbezirk und setzen das Häkchen bei „freigegeben“. Sobald sich jemand für diesen Bezirk einträgt, werden automatisch alle

Reviereinrichtungen innerhalb dieses Bereichs blockiert und sind für Mitjäger nicht mehr reservierbar. Der Moderator kann steuern, wer diese Berechtigung erhält.

Übrigens bietet die Ansitzreservierung mittlerweile ebenfalls eine Funktion, um Sicherheit zu gewährleisten: Sie können für jeden Hochsitz in Abhängigkeit anderer Ansitze definieren, ob dieser zur Reservierung freigegeben ist. So wird etwa Leiter A gesperrt, wenn sich jemand auf Kanzel B oder C eingetragen hat.

Alexander Vinnai

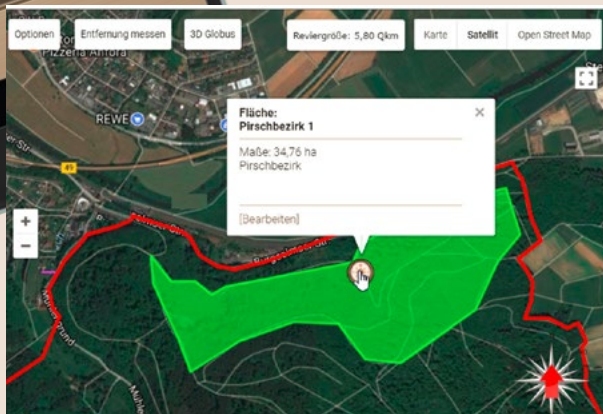

Wurde ein Pirschbezirk zuvor als Fläche definiert, kann er zur Reservierung an die Mitjäger freigegeben werden.



ZP-Einhakmontagen - Classic / Contra

unerreicht präzise und wiederholgenau

Mehr Informationen finden Sie unter behoerden.ziegler-precisionsteile.de

IWA 2018 - Nürnberg
vom 09.03.2018 bis 12.03.2018
Halle 1 - Stand 525

Z
ZIEGLER
PRÄZISIONSTEILE

Z